

PRESENTA LAS ESPECIES DE LAS ÁREAS NATURALES PROTEGIDAS

Los planes de manejo establecen las actividades, acciones y lineamientos básicos para el manejo y la administración del área natural protegida (ANP). Además de contener las características físicas, biológicas, sociales y culturales del ANP, deben contener inventarios de la riqueza biológica dentro del área.



14,950
ESPECIES



32
ANP
marino-terrestres

% POR REINO

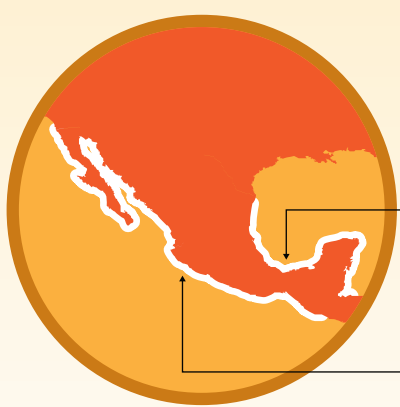
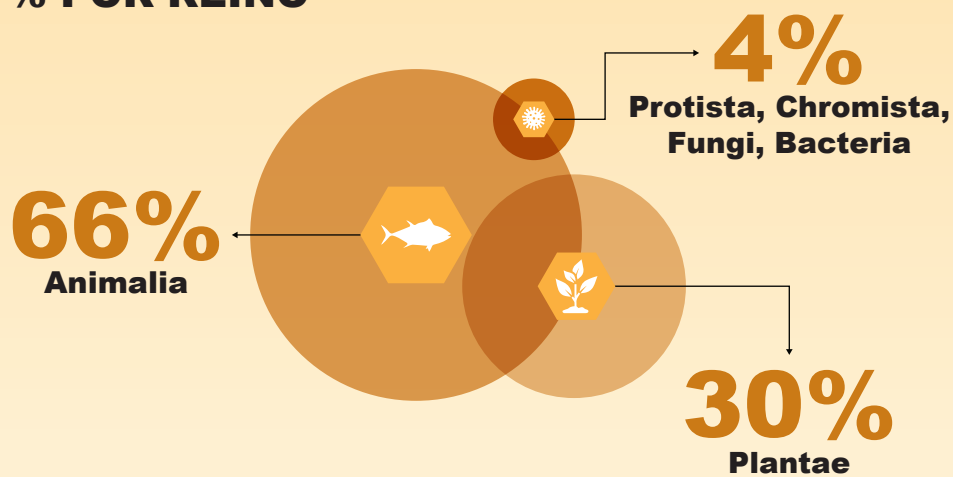

8,678
Especies registradas
en el litoral del Golfo
de México y Caribe

7,597
Especies registradas
en el litoral del Pacífico

TOP 5 ANP POR CANTIDAD DE ESPECIES

QUINTANA ROO

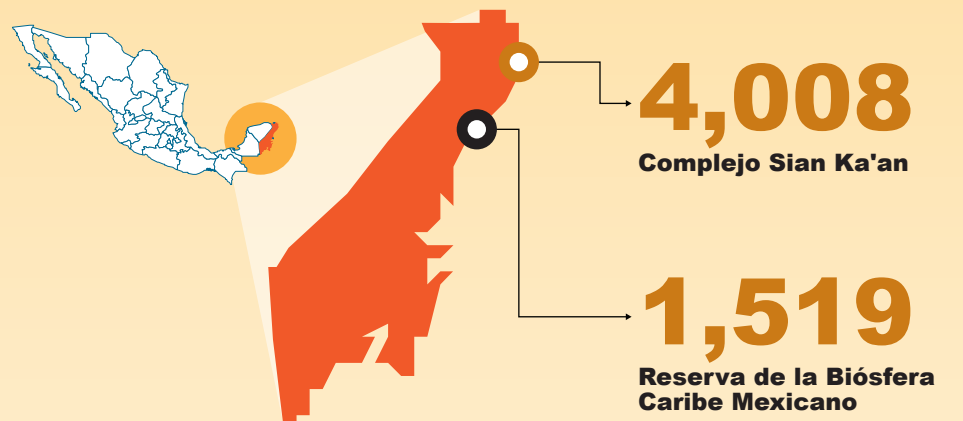

BAJA CALIFORNIA

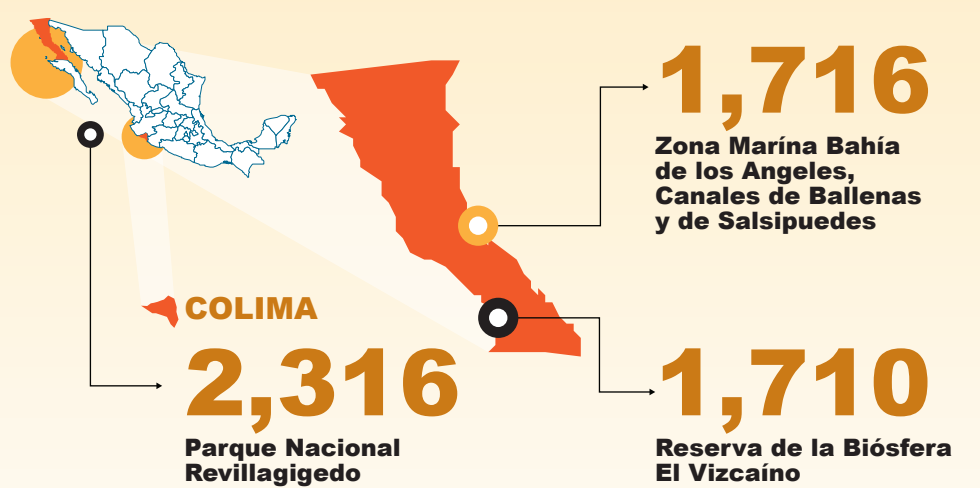

EN LA NORMA OFICIAL MEXICANA 059:

3.6%
ESTÁN INCLUIDAS
EN LA NOM-059

542
SPP EN TOTAL



4%
DE LAS SPP
EN LAS ANPs
SON ENDÉMICAS
(596 ESPECIES)

Nativa: Especie que se encuentra dentro de su área de distribución natural u original (histórica o actual) de acuerdo con su potencial de dispersión natural.



127
ESPECIES
ENDÉMICAS
TIENE HUATULCO
(LA CIFRA MAYOR)

Endémica: Especie que se encuentra restringida a una región. El término endémico es relativo y siempre se usa con referencia a la región.



659
ESPECIES
NATIVAS
TIENE SIAN KA'AN
(LA CIFRA MAYOR)